



Conjunto  
Santander<sup>®</sup>  
de Artes Escénicas

Universidad de Guadalajara



UNIVERSIDAD DE  
GUADALAJARA

Red Universitaria e Institución Benemérita de Jalisco



centroculturaluniversitario



 Santander



 Conjunto Santander<sup>®</sup>  
de Artes Escénicas

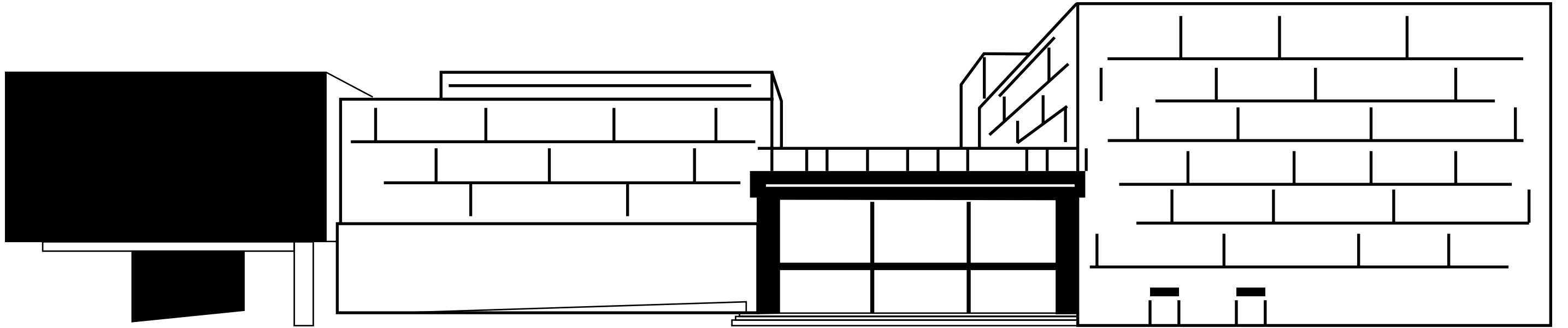

**PÁG. ÍNDICE**

11	Conjunto Santander de Artes Escénicas
12	Sala Plácido Domingo
14	Sala 2
20	Sala 3
24	Sala 4
28	Salón de Ensayos
29	Salón de Eventos



Conjunto Santander  
de Alto Empleo

2014  
Punto de Encuentro  
Nivel 1 y 2



Lago de los Cisnes



**Conjunto  
Santander®**  
de Artes Escénicas

El inmueble abrió sus puertas el 21 de octubre de 2017 con el objetivo de reunir las manifestaciones artísticas del mundo en un mismo espacio. Siguiendo la misión de la Universidad de Guadalajara, este recinto fomenta el crecimiento cultural mediante la creación, gestión y difusión de proyectos artísticos y culturales que promuevan a nuestro estado.

Música, teatro, danza, ópera, conferencias, ferias y festivales, talleres y master clases son actividades que han posicionado a este inmueble como un referente en nuestro país y como uno de los conjuntos culturales más atractivos y versátiles de América Latina.

Es sede de importantes eventos como el Festival Internacional de Cine de Guadalajara (FICG), la Feria Internacional del Libro (FIL) y el Festival Cultural y Educativo para Niños y Jóvenes Papirolas, consolidando a este recinto como un espacio de encuentro para la comunidad artística nacional e internacional.

Déjate envolver por las Artes Escénicas, atrévete a descubrir el lugar donde las emociones viven.

**SALA PLÁCIDO DOMINGO**





Plácido Domingo



Javier Camarena

## SALA PLÁCIDO DOMINGO

### 1,700 espectadores

Inaugurada el 21 de Octubre de 2017 por la gran figura del *Bel Canto* Plácido Domingo

#### Resumen de Ficha Técnica

- Boca escena de 17 mts de ancho x 12 mts de altura. Escenario de 19 mts de profundidad
- Altura a la parrilla 26 mts
- Trampillas de 14 x 8 mts
- Foso de orquesta para 120 músicos
- 58 varas automatizadas de velocidad variable
- Concha acústica
- 3 puentes frontales de iluminación
- Distancia del escenario a la última butaca 35 mts

SALA 2



## SALA 2

### 930 espectadores

Inaugurada el 02 de Noviembre de 2017 con  
**Fausto** de **Tomaz Pandur** basado en la obra de  
**Goethe**

#### Resumen de Ficha Técnica

- Boca escena de 16.5 mts de ancho y 12 mts de altura. Escenario de 18 mts de profundidad
- Altura a la parrilla 26 mts
- Trampillas de 14 x 8 mts
- Foso de orquesta para 90 músicos
- 52 varas contrapesadas
- 2 puentes frontales de iluminación
- Distancia a la última butaca 29 mts



SALA 3



## SALA 3

430 espectadores

Inaugurada el 24 Octubre de 2017 con **Rocco del Ballet National de Marseille**

### Resumen de Ficha Técnica

- Espacio Escénico 425 m<sup>2</sup>
- Medidas: 25 mts de largo x 17 mts de ancho y 10 mts de altura de piso a los puentes de iluminación
- Medidas de trampilla: 8 mts de largo x 6 de ancho y 0.90 mts de profundidad
- 8 puentes de iluminación, 2 pasos de gato, parrilla de proscenio y cabina de seguidores
- Elevador y montacargas
- 5 camerinos para 30 personas
- Butacas retráctiles para 430 personas en formato 360°



SALA 4



## SALA 4

### 200 espectadores

Inaugurada el 01 de Noviembre de 2017 con  
**Elisapi y las auroras boreales de Teatro Motus**

#### Resumen de Ficha Técnica

- Foro de 16 x 9 mts con tres balcones perimetrales
- Altura de piso a la parrilla 8 mts
- Parrillas de carga
- Tribuna retráctil para 200 personas
- Balcón para foro para 84 personas
- Camerino para 12 personas



Elisapi y las auroras boreales de Teatro Motus



El Diccionario



## SALÓN DE ENSAYOS

### Resumen de Ficha Técnica

- Medidas: 12 mts x 16 mts y 8 mts de altura
- Aire acondicionado



## SALÓN DE EVENTOS

### Resumen de Ficha Técnica

- Medidas: 10 mts x 30 mts y 7.4 mts de altura
- Aire acondicionado





 ConjuntoSantander

 ConjSantander

 ConjuntoSantander

 Conjunto Santander

 Conjunto Santander

[contacto@conjuntosantander.com](mailto:contacto@conjuntosantander.com)

[www.conjuntosantander.com](http://www.conjuntosantander.com)

Av. Anillo Periférico Norte No. 1695  
Col. Parque Industrial Belenes Norte  
Zapopan, Jalisco  
CP 45145



UNIVERSIDAD DE  
GUADALAJARA

Red Universitaria e Institución Benemérita de Jalisco



centroculturaluniversitario